

# スマイルセブン

無配当7大疾病保険(返戻金なし型)S

Super

特徴

1

## 「がん」と「6大疾病」に まとまった一時金でそなえられます!

「がん」と「6大疾病」により所定の状態のときに、まとまった一時金をお受け取りいただけます。

さらに、「がん治療特約」を付加すると、「がん」へのそなえが一層手厚くなります。

特徴

2

## まとまった一時金は1年に1回、 回数無制限でお受け取りいただけます!

「がん」「6大疾病」ごとにそれぞれ1年に1回、回数無制限で「7大疾病一時金」をお受け取りいただけます。

特徴

3

## 「がん」と「6大疾病」で所定の状態に該当 すると以後の保険料はいただきません!

「保険料払込免除特則」を適用することで、

「がん(上皮内新生物を除く)」「6大疾病」で所定の状態のときに、以後の保険料のお払込みは不要となります。

通信販売用パンフレット  
(2019年4月作成)

お申し込みにあたっては「ご契約のしおり(抜粋版)／契約概要／注意喚起情報」をご確認いただくとともに、その詳細につきましては、後日送付する「ご契約のしおりー約款」に記載しておりますのでご確認ください。「ご契約のしおりー約款」は朝日生命のホームページ(<https://www.asahi-life.co.jp>)にも掲載しておりますのでご覧ください。この保険の引受保険会社は朝日生命保険相互会社です。

**原因** がんと6大疾病について、**発症の原因**を考えてみましょう!

**環境** がんと6大疾病を**取り巻く環境**はご存知ですか?

7大疾病

6大疾病

**がん**

(悪性新生物・上皮内新生物)

細胞の一部が突然変異を起こして異常増殖するのが「がん」です。

「がん」を引き起こす代表的な原因として、喫煙や食事、運動不足などの生活習慣があります。それ以外にも、ウイルス感染によるものなど、さまざまな要因から「がん」は引き起こされます。

生活習慣病の原因となるもの

高脂血症

高血糖

高血圧

**急性心筋梗塞**

動脈硬化(血管の老化)により、心臓に血液を供給している血管(冠状動脈)が完全につまると「急性心筋梗塞」になります。

**脳卒中**

(くも膜下出血・脳梗塞・脳出血)

動脈硬化(血管の老化)により、脳の血管がつまったり破れたりすると「脳卒中」になります。

**慢性腎不全**

腎臓の機能が低下し徐々に悪化するのが「慢性腎不全」です。症状が進行すると、高血圧や心不全などを引き起こすことがあります。

**肝硬変**

ウイルス性、アルコール性の肝炎は「肝硬変」へ移行する可能性があります。さらに症状が進行すると、肝臓がんになることがあります。

**糖尿病**

血液中の糖の濃度が高まり、持続的に血糖値が高くなっている状態が「糖尿病」です。合併症として、心筋梗塞や脳卒中などの血管障害を引き起こすことがあります。

**高血圧性疾患**

高血圧を放置すると動脈硬化(血管の老化)が進行し、血管の壁が弱くなります。合併症として、心筋梗塞や脳卒中、腎不全などを引き起こすことがあります。

**がん診断される確率**

|      | 男性    | 女性    |
|------|-------|-------|
| ～39歳 | 1.0%  | 1.9%  |
| ～49歳 | 2.6%  | 5.5%  |
| ～59歳 | 7.8%  | 11.0% |
| ～69歳 | 21.1% | 18.9% |
| ～79歳 | 41.1% | 29.3% |
| 生涯   | 61.6% | 46.2% |

\*公益財団法人がん研究振興財団「がんの統計'17」  
年齢階級別罹患リスク(2013年罹患・死亡データに基づく)全がん

**がんの再発率**

|               |     |
|---------------|-----|
| 肝がん 術後3年以内    | 50% |
| 胃がん II期術後3年以内 | 16% |
| 肺がん II期術後3年以内 | 12% |
| 乳がん 術後10年以内   | 23% |

\*新日本保険新聞社「2019年版 こんなにかかる医療費」

**心疾患(心不全を除く)における死因別死亡数**

急性心筋梗塞が心疾患における死因の上位となっています。

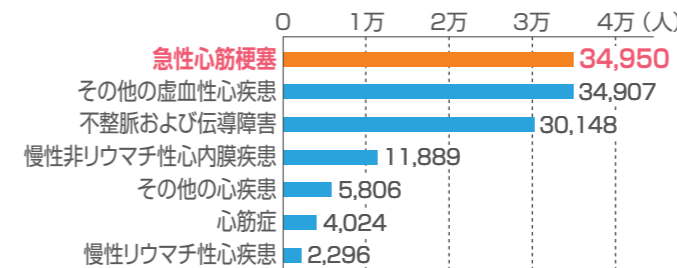

\*厚生労働省「人口動態調査」(平成29年)より朝日生命で試算

**脳卒中(くも膜下出血・脳梗塞・脳内出血)による平均入院日数**

脳卒中は、入院日数が長期化することがあります。

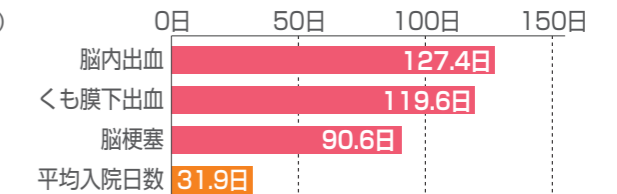

\*平均入院日数は、調査対象期間中に病院、一般診療所を退院した患者の在院日数の平均  
\*厚生労働省「患者調査」(平成26年)

**糖尿病が疑われる人の状況**

(「糖尿病が強く疑われる人」および「糖尿病の可能性を否定できない人」)

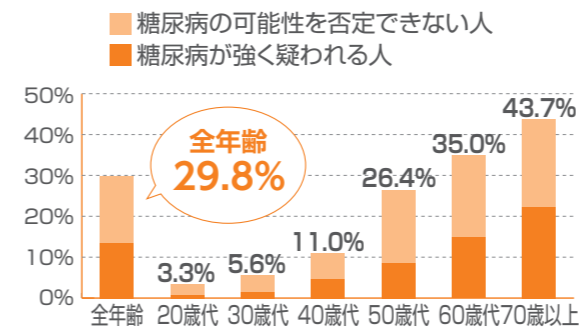

\*厚生労働省「国民健康・栄養調査」(平成29年)

**高血圧性疾患男女別患者数割合(全年齢)**

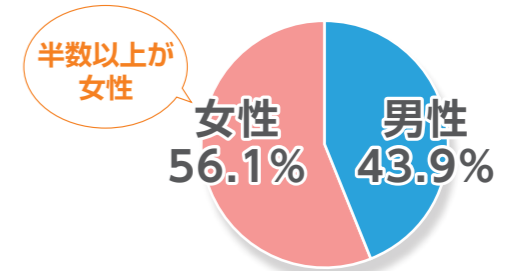

\*厚生労働省「患者調査」(平成26年)より朝日生命で試算

# 仕組み・プラン例

| 名称  | 支払事由等  | 支払限度等 | ①30万円プラン                                      | ②50万円プラン | ③100万円プラン |        |   |   |   |  |                      |                      |                       |
|---|--|-------|---|----------|-----------|--------|---|---|---|--|----------------------|----------------------|-----------------------|
| <b>主契約</b><br><b>7大疾病一時金</b><br><small>無配当7大疾病保険(返戻金なし型)S</small> | 下記疾病により、<br>所定の状態に該当したとき<br><table border="1"> <tr> <th colspan="2">がん</th> <th rowspan="2">6大疾病</th> </tr> <tr> <td>悪性新生物</td> <td>上皮内新生物</td> </tr> <tr> <td>○</td> <td>○</td> <td>○</td> </tr> </table> | がん    |   | 6大疾病     | 悪性新生物     | 上皮内新生物 | ○ | ○ | ○ | <b>回数無制限</b><br>「がん」「6大疾病」<br>それぞれについて<br><b>1年に1回</b> を限度 | 1回につき<br><b>30万円</b> | 1回につき<br><b>50万円</b> | 1回につき<br><b>100万円</b> |
| がん  |  | 6大疾病  |   |          |           |        |   |   |   |  |                      |                      |                       |
| 悪性新生物   | 上皮内新生物   |       |   |          |           |        |   |   |   |  |                      |                      |                       |
| ○   | ○  | ○     |   |          |           |        |   |   |   |  |                      |                      |                       |
|   |  |       | <small>7大疾病一時金のお受け取り金額は、がんと6大疾病で同額です。</small> |          |           |        |   |   |   |  |                      |                      |                       |

おすすめ

## オプションをつけると保障がさらに充実

| 名称  | 支払事由等  | 支払限度等   | ①30万円プラン  | ②50万円プラン | ③100万円プラン |        |   |   |   |                        |             |  |
|---|--|---|---|----------|-----------|--------|---|---|---|------------------------|-------------|--|
| <b>保険料払込免除</b><br><small>保険料払込免除特別</small>                            | 下記疾病により、<br>所定の状態に該当したとき<br><table border="1"> <tr> <th colspan="2">がん</th> <th rowspan="2">6大疾病</th> </tr> <tr> <td>悪性新生物</td> <td>上皮内新生物</td> </tr> <tr> <td>○</td> <td>—</td> <td>○</td> </tr> </table> | がん  |   | 6大疾病     | 悪性新生物     | 上皮内新生物 | ○ | — | ○ | <b>以後の 保険料はいただきません</b> |             |  |
| がん  |  | 6大疾病  |   |          |           |        |   |   |   |                        |             |  |
| 悪性新生物   | 上皮内新生物   |   |   |          |           |        |   |   |   |                        |             |  |
| ○   | —  | ○   |   |          |           |        |   |   |   |                        |             |  |
| <b>7大疾病初回一時金</b><br><small>無配当7大疾病初回一時金特約(返戻金なし型)S</small>            | 下記疾病により、<br>所定の状態に該当したとき<br><table border="1"> <tr> <th colspan="2">がん</th> <th rowspan="2">6大疾病</th> </tr> <tr> <td>悪性新生物</td> <td>上皮内新生物</td> </tr> <tr> <td>○</td> <td>○</td> <td>○</td> </tr> </table> | がん  |   | 6大疾病     | 悪性新生物     | 上皮内新生物 | ○ | ○ | ○ | <b>1回限り</b>            | <b>50万円</b> |  |
| がん  |  | 6大疾病  |   |          |           |        |   |   |   |                        |             |  |
| 悪性新生物   | 上皮内新生物   |   |   |          |           |        |   |   |   |                        |             |  |
| ○   | ○  | ○   |   |          |           |        |   |   |   |                        |             |  |
| <b>がん治療給付金</b><br><small>無配当がん治療特約(返戻金なし型)S</small>                   | <b>がんで入院したとき<br/>           またはがんの3大治療<br/>           (抗がん剤治療・放射線治療・<br/>           手術)を受けたとき</b>  | <b>通算 360万円</b><br><small>(通算120倍)</small>                                | 治療を受けた月ごとに<br>抗がん剤治療(ホルモン療法を除く) <b>3万円</b> (1.0倍)<br>入院・手術・放射線治療・ホルモン療法 <b>1.5万円</b> (0.5倍) |          |           |        |   |   |   |                        |             |  |
| <b>先進医療給付金</b><br><b>先進医療見舞金</b><br><small>無配当先進医療特約(返戻金なし型)S</small> | <b>所定の先進医療による<br/>           療養を受けたとき</b>  | 1回 <b>450万円</b><br>通算 <b>2,000万円</b><br>1回 <b>45万円</b><br>通算 <b>200万円</b> | 1回につき<br><b>先進医療にかかる技術料と同額<br/>           +<br/>           先進医療給付金の10%相当額</b>               |          |           |        |   |   |   |                        |             |  |

▶ 一生保障 ▶

### 受取例

- 「肺がん」と診断確定されたため、先進医療の重粒子線治療(自己負担300万円)を受けた。
- 1年後「脳卒中」を発症し、治療のための手術を行った。

【ご契約例】

- 7大疾病保険(返戻金なし型)S : 100万円
- 保険料払込免除特別 : 適用
- 7大疾病初回一時金特約(返戻金なし型)S : 50万円
- 先進医療特約(返戻金なし型)S : 付加

**肺がんと診断確定・重粒子線治療**

- 7大疾病一時金 **100万円**
- 7大疾病初回一時金 **50万円**
- 先進医療給付金 **300万円**
- 先進医療見舞金 **30万円**

以後の保険料はいただきません!

合計 **480万円**

**脳卒中の手術**

- 7大疾病一時金 **100万円**

合計 **100万円**

**受取額合計 580万円**

まとまった一時金をお受け取りいただけます。

さらに

**がん治療特約(返戻金なし型)S**を付加すると、「抗がん剤治療」等の継続的にかかる費用にも手厚く備えられます。

「所定の状態」とは…

| がん  | 6大疾病   |  |   |  |  |  |
|---|--|--|---|--|--|--|
| <b>悪性新生物・上皮内新生物</b><br>◆悪性新生物と診断確定<br>◆上皮内新生物と診断確定<br>⚠上皮内新生物は、保険料払込免除の対象外です。 | <b>急性心筋梗塞・拡張型心筋症</b><br>◆急性心筋梗塞の治療のための入院または手術<br>◆拡張型心筋症の治療のための入院または手術 | <b>脳卒中・脳動脈瘤</b><br>◆脳卒中の治療のための入院または手術<br>◆脳動脈瘤が生じ、それが破裂したと診断<br>◆脳動脈瘤が生じ、その治療のための手術(くも膜下出血を予防する手術) | <b>慢性腎不全</b><br>●慢性腎不全を発病し、<br>◆永続的な人工透析療法を開始<br>◆腎移植手術 | <b>肝硬変</b><br>●肝硬変を発病し、<br>◆食道・胃静脈瘤が破裂したと診断<br>◆食道・胃静脈瘤の治療のための手術<br>◆肝移植手術 | <b>糖尿病</b><br>●糖尿病を発病し、<br>◆糖尿病性網膜症の治療のための手術<br>◆糖尿病壊疽の治療のための切断術 | <b>高血圧性疾患</b><br>●高血圧性疾患を発病し、<br>◆大動脈瘤が破裂したと診断<br>◆大動脈瘤の治療のための手術 |

※がんを原因とする保障の責任開始の時は、保険期間開始の日からその日を含めて90日を経過した日の翌日となります。  
 ※各保障の留意点やお支払いできない場合の詳細は、「ご留意いただきたい事項(17~18ページ)」および「ご契約のしおり-約款」をご覧ください。  
 ※7大疾病一時金の拡張型心筋症、人工透析療法の開始、糖尿病性網膜症によるお支払いは1回限りとなります。

**Q1** すべてのがんが「7大疾病一時金」「7大疾病初回一時金」の対象となりますか？

上皮内新生物を含むすべてのがんが対象となります。

上皮内新生物とは

「上皮内新生物」とは、がんが粘膜の上皮内にとどまっている状態をいいます。進行すると、上皮内から周辺組織に広がっていくので、早期発見、早期治療が重要です。

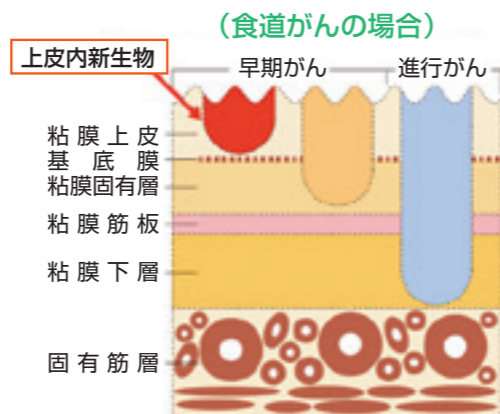

「がん」って言っても、種類があるのね…

**Q2** すべてのがんが「保険料払込免除」の対象となりますか？

「保険料払込免除特則」を適用した場合、**悪性新生物**が保険料払込免除の対象となります。  
**上皮内新生物は対象となりません。**



**Q3** なぜ、まとまった一時金があると良いのですか？

がんの治療には、「入院」や「手術」だけでなく様々な治療があります。  
**まとまった一時金があれば、様々な治療法に柔軟にご活用いただけます。**

**Q4** がんと診断確定され、入院・手術をしないで通院により治療する場合でも、「7大疾病一時金」「7大疾病初回一時金」の対象となりますか？

がんと診断確定された場合は、**入院・手術の有無を問わず**対象となります。

**Q5** 急性心筋梗塞は、どのような場合に「7大疾病一時金」「7大疾病初回一時金」の対象となりますか？

急性心筋梗塞により**治療のための入院を開始した時点、または手術を受けた時点**で、対象となります。  
「労働制限を必要とする状態が継続」等の要件はありません。

心臓の模式図

心筋梗塞は、心臓を動かしている筋肉に栄養や酸素などを運んでいる血管(冠状動脈)に原因があって起こる病気です。

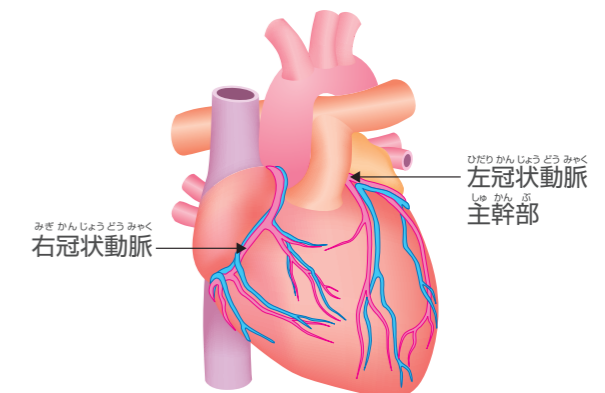

**Q6** 脳卒中は、どのような場合に「7大疾病一時金」「7大疾病初回一時金」の対象となりますか？

脳卒中により**治療のための入院を開始した時点、または手術を受けた時点**で、対象となります。  
「後遺症が継続」等の要件はありません。

脳卒中のイメージ図・治療方法

脳卒中とはくも膜下出血、脳梗塞、脳出血をさします。

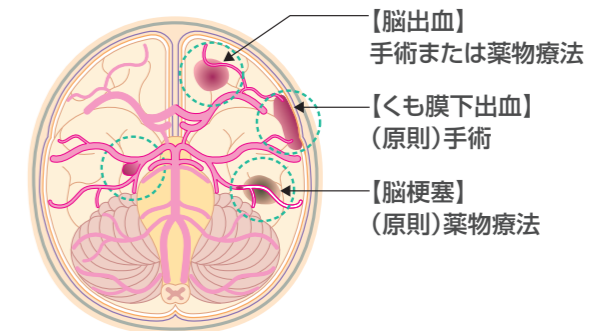

**Q7** 「7大疾病一時金」が、「がん」と「6大疾病」で、それぞれ「1年に1回」が支払限度とはどういうことですか？

「がん」と「6大疾病」はそれぞれ、支払限度を判定します。  
2回目以降のお受け取りは以下のとおりです。

**ケース1**

がん診断確定 → 1年経過 → がん診断確定

★

ポイント 1年経過後、がん診断確定された段階でお受け取りいただけます。

**ケース2**

急性心筋梗塞で手術 → 1年経過 → 急性心筋梗塞で入院

★

ポイント 1年経過後、新たに発病した急性心筋梗塞で入院した段階でお受け取りいただけます。

**ケース3**

がん診断確定 → 1年経過 → がん入院

★

ポイント がんの治療のために入院していれば、1年を経過した段階でお受け取りいただけます。

**ケース4**

肝硬変で食道静脈瘤破裂 → 1年経過 → がん診断確定

★

ポイント 「がん」と「6大疾病」それぞれお受け取りいただけます。

○ お受け取りいただけます

**ケース5**

がん診断確定 → 1年経過 → がん診断確定

×

ポイント 2回目の診断確定が、1年を経過していないため、お受け取りいただけません。

**ケース6**

急性心筋梗塞で手術 → 1年経過 → 脳卒中で手術

×

ポイント 「6大疾病」はまとめて判定しますので、1年以内はお受け取りいただけません。

× お受け取りいただけません

原発病巣、再発・転移病巣いずれも対象です。

新たに発病した急性心筋梗塞のとき。

「6大疾病」でお受け取りいただいた後も、「がん」に対する保障は途切れません。

ただしその後入院し、1年経過後も継続入院している場合はお受け取りいただけます。

**Q8** すべてのがんが「がん治療給付金」の対象となりますか？

上皮内新生物を含むすべてのがんが「がん治療給付金」の対象となります。

**Q9** 「がん治療給付金」の支払事由に該当する治療を同じ月に複数受けた場合、受け取る給付金額はどうなりますか？

同じ月に複数の治療を受けた場合、受けた治療のうち、最も高い給付倍率が適用される金額を上限として、がん治療給付金※をお支払いします。

※がん治療給付金の給付金額は、「がん治療給付金月額×所定の給付倍率」となります。

| 治療の種類                  | 給付倍率 |
|------------------------|------|
| 抗がん剤治療(ホルモン療法を除く)      | 1.0倍 |
| 1日以上入院・手術・放射線治療・ホルモン療法 | 0.5倍 |

<同じ月に複数の治療を受けたとき(がん治療給付金月額3万円の場合)>

| 同じ月に受けた治療  | 給付金額         |
|--|--------------|
| <ul style="list-style-type: none"> <li>● ホルモン療法(0.5倍)</li> <li>● 手術(0.5倍)</li> </ul>                           | <b>1.5万円</b> |
| <ul style="list-style-type: none"> <li>● 放射線治療(0.5倍)</li> <li>● 抗がん剤治療(ホルモン療法を除く)(1.0倍)</li> </ul>             | <b>3万円</b>   |
| <ul style="list-style-type: none"> <li>● 抗がん剤治療(ホルモン療法を除く)(1.0倍)</li> <li>● 抗がん剤治療(ホルモン療法を除く)(1.0倍)</li> </ul> | <b>3万円</b>   |

**Q10** ホルモン療法で3か月に1回通院し、3か月分の投薬を受けた場合、「がん治療給付金」として受け取る金額はどうなりますか？

(がん治療給付金月額3万円の場合)  
がん治療給付金月額の0.5倍(1.5万円)のお支払いとなります。

※医師の処方せんの交付により支給を受けた抗がん剤による治療については、その投薬期間に関わらず、その処方せんの交付日のみが支払対象となります。

※各保障の留意点やお支払いできない場合の詳細は、「ご留意いただきたい事項(17~18ページ)」および「ご契約のしおり一約款」をご覧ください。

(単位:円)

| 契約年齢(歳) | 主契約      |          |           | オプション       |        |        |
|---------|----------|----------|-----------|-------------|--------|--------|
|         | 7大疾病保険   |          |           | 7大疾病初回一時金特約 | がん治療特約 | 先進医療特約 |
|         | ①30万円プラン | ②50万円プラン | ③100万円プラン | 50万円        | 3万円    |        |
| 15      | 408*     | 680*     | 1,360     | 330         | 234    | 86     |
| 16      | 417*     | 695*     | 1,390     | 340         | 240    | 86     |
| 17      | 441*     | 735*     | 1,470     | 355         | 246    | 86     |
| 18      | 453*     | 755*     | 1,510     | 365         | 252    | 86     |
| 19      | 468*     | 780*     | 1,560     | 380         | 261    | 86     |
| 20      | 492*     | 820      | 1,640     | 395         | 267    | 86     |
| 21      | 507*     | 845      | 1,690     | 410         | 273    | 86     |
| 22      | 522*     | 870      | 1,740     | 425         | 282    | 86     |
| 23      | 549*     | 915      | 1,830     | 445         | 291    | 86     |
| 24      | 567*     | 945      | 1,890     | 465         | 297    | 86     |
| 25      | 594*     | 990      | 1,980     | 485         | 309    | 86     |
| 26      | 615*     | 1,025    | 2,050     | 505         | 318    | 86     |
| 27      | 645*     | 1,075    | 2,150     | 525         | 327    | 86     |
| 28      | 666*     | 1,110    | 2,220     | 550         | 339    | 86     |
| 29      | 699*     | 1,165    | 2,330     | 575         | 348    | 86     |
| 30      | 720*     | 1,200    | 2,400     | 600         | 360    | 86     |
| 31      | 756*     | 1,260    | 2,520     | 625         | 372    | 86     |
| 32      | 780*     | 1,300    | 2,600     | 655         | 384    | 86     |
| 33      | 816      | 1,360    | 2,720     | 685         | 396    | 86     |
| 34      | 855      | 1,425    | 2,850     | 715         | 411    | 86     |
| 35      | 882      | 1,470    | 2,940     | 750         | 426    | 86     |
| 36      | 924      | 1,540    | 3,080     | 785         | 441    | 86     |
| 37      | 966      | 1,610    | 3,220     | 820         | 456    | 86     |
| 38      | 1,011    | 1,685    | 3,370     | 855         | 474    | 86     |
| 39      | 1,044    | 1,740    | 3,480     | 895         | 492    | 86     |
| 40      | 1,089    | 1,815    | 3,630     | 935         | 513    | 86     |
| 41      | 1,137    | 1,895    | 3,790     | 975         | 531    | 86     |
| 42      | 1,188    | 1,980    | 3,960     | 1,020       | 552    | 86     |
| 43      | 1,230    | 2,050    | 4,100     | 1,065       | 576    | 86     |
| 44      | 1,284    | 2,140    | 4,280     | 1,115       | 600    | 86     |
| 45      | 1,341    | 2,235    | 4,470     | 1,165       | 624    | 86     |
| 46      | 1,401    | 2,335    | 4,670     | 1,220       | 651    | 86     |
| 47      | 1,464    | 2,440    | 4,880     | 1,275       | 678    | 86     |
| 48      | 1,515    | 2,525    | 5,050     | 1,335       | 705    | 86     |
| 49      | 1,584    | 2,640    | 5,280     | 1,400       | 735    | 86     |

(単位:円)

| 契約年齢(歳) | 主契約      |          |           | オプション       |        |        |
|---------|----------|----------|-----------|-------------|--------|--------|
|         | 7大疾病保険   |          |           | 7大疾病初回一時金特約 | がん治療特約 | 先進医療特約 |
|         | ①30万円プラン | ②50万円プラン | ③100万円プラン | 50万円        | 3万円    |        |
| 50      | 1,656    | 2,760    | 5,520     | 1,470       | 765    | 86     |
| 51      | 1,749    | 2,915    | 5,830     | 1,555       | 804    | 86     |
| 52      | 1,836    | 3,060    | 6,120     | 1,640       | 846    | 86     |
| 53      | 1,926    | 3,210    | 6,420     | 1,735       | 888    | 86     |
| 54      | 2,034    | 3,390    | 6,780     | 1,835       | 933    | 86     |
| 55      | 2,130    | 3,550    | 7,100     | 1,935       | 978    | 86     |
| 56      | 2,241    | 3,735    | 7,470     | 2,040       | 1,026  | 86     |
| 57      | 2,346    | 3,910    | 7,820     | 2,150       | 1,077  | 86     |
| 58      | 2,463    | 4,105    | 8,210     | 2,265       | 1,125  | 86     |
| 59      | 2,568    | 4,280    | 8,560     | 2,380       | 1,176  | 86     |
| 60      | 2,691    | 4,485    | 8,970     | 2,495       | 1,227  | 86     |
| 61      | 2,784    | 4,640    | 9,280     | 2,600       | 1,269  | 86     |
| 62      | 2,892    | 4,820    | 9,640     | 2,700       | 1,308  | 86     |
| 63      | 3,003    | 5,005    | 10,010    | 2,810       | 1,347  | 86     |
| 64      | 3,105    | 5,175    | 10,350    | 2,920       | 1,383  | 86     |
| 65      | 3,219    | 5,365    | 10,730    | 3,040       | 1,419  | 86     |
| 66      | 3,339    | 5,565    | 11,130    | 3,165       | 1,452  | 86     |
| 67      | 3,474    | 5,790    | 11,580    | 3,305       | 1,482  | 86     |
| 68      | 3,603    | 6,005    | 12,010    | 3,450       | 1,509  | 86     |
| 69      | 3,735    | 6,225    | 12,450    | 3,595       | 1,539  | 86     |
| 70      | 3,870    | 6,450    | 12,900    | 3,755       | 1,563  | 86     |
| 71      | 4,011    | 6,685    | 13,370    | 3,920       | 1,590  | 86     |
| 72      | 4,164    | 6,940    | 13,880    | 4,095       | 1,617  | 86     |
| 73      | 4,320    | 7,200    | 14,400    | 4,280       | 1,641  | 86     |
| 74      | 4,479    | 7,465    | 14,930    | 4,465       | 1,668  | 86     |
| 75      | 4,638    | 7,730    | 15,460    | 4,655       | 1,695  | 86     |
| 76      | 4,806    | 8,010    | 16,020    | 4,840       | 1,722  | 86     |
| 77      | 4,956    | 8,260    | 16,520    | 5,015       | 1,749  | 86     |
| 78      | 5,109    | 8,515    | 17,030    | 5,190       | 1,773  | 86     |
| 79      | 5,259    | 8,765    | 17,530    | 5,365       | 1,800  | 86     |
| 80      | 5,409    | 9,015    | 18,030    | 5,540       | 1,824  | 86     |

- 「7大疾病保険(返戻金なし型)S」のがん・6大疾病による7大疾病一時金のお受け取り金額は同額のプランです。
- 「がん治療特約(返戻金なし型)S」のがん治療給付金月額3万円(がん診断一時金倍率0倍)のプランです。
- \* 月々お払込みいただく主契約とオプションの合計保険料が800円未満になる場合、お申し込みいただけません。

【2019年4月1日現在】

(単位:円)

| 契約年齢(歳) | 主契約      |          |           | オプション       |        |        |
|---------|----------|----------|-----------|-------------|--------|--------|
|         | 7大疾病保険   |          |           | 7大疾病初回一時金特約 | がん治療特約 | 先進医療特約 |
|         | ①30万円プラン | ②50万円プラン | ③100万円プラン | 50万円        | 3万円    |        |
| 15      | 489*     | 815      | 1,630     | 330         | 276    | 97     |
| 16      | 498*     | 830      | 1,660     | 340         | 285    | 97     |
| 17      | 525*     | 875      | 1,750     | 355         | 291    | 98     |
| 18      | 552*     | 920      | 1,840     | 365         | 297    | 98     |
| 19      | 567*     | 945      | 1,890     | 380         | 309    | 98     |
| 20      | 594*     | 990      | 1,980     | 395         | 315    | 99     |
| 21      | 612*     | 1,020    | 2,040     | 410         | 324    | 99     |
| 22      | 630*     | 1,050    | 2,100     | 425         | 333    | 100    |
| 23      | 660*     | 1,100    | 2,200     | 445         | 345    | 100    |
| 24      | 681*     | 1,135    | 2,270     | 465         | 354    | 101    |
| 25      | 711*     | 1,185    | 2,370     | 485         | 366    | 101    |
| 26      | 735*     | 1,225    | 2,450     | 505         | 378    | 102    |
| 27      | 771*     | 1,285    | 2,570     | 525         | 390    | 103    |
| 28      | 798*     | 1,330    | 2,660     | 550         | 405    | 103    |
| 29      | 834      | 1,390    | 2,780     | 575         | 417    | 104    |
| 30      | 873      | 1,455    | 2,910     | 600         | 432    | 105    |
| 31      | 915      | 1,525    | 3,050     | 625         | 450    | 106    |
| 32      | 948      | 1,580    | 3,160     | 655         | 465    | 106    |
| 33      | 990      | 1,650    | 3,300     | 685         | 480    | 107    |
| 34      | 1,038    | 1,730    | 3,460     | 715         | 501    | 108    |
| 35      | 1,086    | 1,810    | 3,620     | 750         | 522    | 109    |
| 36      | 1,137    | 1,895    | 3,790     | 785         | 543    | 110    |
| 37      | 1,191    | 1,985    | 3,970     | 820         | 564    | 111    |
| 38      | 1,245    | 2,075    | 4,150     | 855         | 588    | 112    |
| 39      | 1,302    | 2,170    | 4,340     | 895         | 612    | 113    |
| 40      | 1,362    | 2,270    | 4,540     | 935         | 642    | 114    |
| 41      | 1,422    | 2,370    | 4,740     | 975         | 666    | 115    |
| 42      | 1,500    | 2,500    | 5,000     | 1,020       | 696    | 117    |
| 43      | 1,560    | 2,600    | 5,200     | 1,065       | 732    | 118    |
| 44      | 1,632    | 2,720    | 5,440     | 1,115       | 765    | 119    |
| 45      | 1,722    | 2,870    | 5,740     | 1,165       | 801    | 121    |
| 46      | 1,803    | 3,005    | 6,010     | 1,220       | 840    | 122    |
| 47      | 1,902    | 3,170    | 6,340     | 1,275       | 879    | 124    |
| 48      | 1,980    | 3,300    | 6,600     | 1,335       | 921    | 125    |
| 49      | 2,088    | 3,480    | 6,960     | 1,400       | 969    | 127    |

(単位:円)

| 契約年齢(歳) | 主契約      |          |           | オプション       |        |        |
|---------|----------|----------|-----------|-------------|--------|--------|
|         | 7大疾病保険   |          |           | 7大疾病初回一時金特約 | がん治療特約 | 先進医療特約 |
|         | ①30万円プラン | ②50万円プラン | ③100万円プラン | 50万円        | 3万円    |        |
| 50      | 2,193    | 3,655    | 7,310     | 1,470       | 1,017  | 129    |
| 51      | 2,334    | 3,890    | 7,780     | 1,555       | 1,077  | 131    |
| 52      | 2,475    | 4,125    | 8,250     | 1,640       | 1,140  | 133    |
| 53      | 2,622    | 4,370    | 8,740     | 1,735       | 1,209  | 135    |
| 54      | 2,790    | 4,650    | 9,300     | 1,835       | 1,281  | 138    |
| 55      | 2,949    | 4,915    | 9,830     | 1,935       | 1,353  | 140    |
| 56      | 3,126    | 5,210    | 10,420    | 2,040       | 1,431  | 142    |
| 57      | 3,300    | 5,500    | 11,000    | 2,150       | 1,515  | 145    |
| 58      | 3,489    | 5,815    | 11,630    | 2,265       | 1,596  | 147    |
| 59      | 3,666    | 6,110    | 12,220    | 2,380       | 1,677  | 150    |
| 60      | 3,861    | 6,435    | 12,870    | 2,495       | 1,761  | 152    |
| 61      | 4,020    | 6,700    | 13,400    | 2,600       | 1,833  | 154    |
| 62      | 4,194    | 6,990    | 13,980    | 2,700       | 1,899  | 157    |
| 63      | 4,374    | 7,290    | 14,580    | 2,810       | 1,968  | 159    |
| 64      | 4,548    | 7,580    | 15,160    | 2,920       | 2,031  | 162    |
| 65      | 4,749    | 7,915    | 15,830    | 3,040       | 2,094  | 164    |
| 66      | 4,950    | 8,250    | 16,500    | 3,165       | 2,154  | 167    |
| 67      | 5,181    | 8,635    | 17,270    | 3,305       | 2,214  | 170    |
| 68      | 5,397    | 8,995    | 17,990    | 3,450       | 2,268  | 174    |
| 69      | 5,634    | 9,390    | 18,780    | 3,595       | 2,325  | 177    |
| 70      | 5,874    | 9,790    | 19,580    | 3,755       | 2,376  | 180    |
| 71      | 6,114    | 10,190   | 20,380    | 3,920       | 2,430  | 184    |
| 72      | 6,384    | 10,640   | 21,280    | 4,095       | 2,484  | 188    |
| 73      | 6,648    | 11,080   | 22,160    | 4,280       | 2,535  | 192    |
| 74      | 6,927    | 11,545   | 23,090    | 4,465       | 2,586  | 196    |
| 75      | 7,191    | 11,985   | 23,970    | 4,655       | 2,637  | 199    |
| 76      | 7,464    | 12,440   | 24,880    | 4,840       | 2,685  | 203    |
| 77      | 7,698    | 12,830   | 25,660    | 5,015       | 2,727  | 206    |
| 78      | 7,929    | 13,215   | 26,430    | 5,190       | 2,763  | 209    |
| 79      | 8,148    | 13,580   | 27,160    | 5,365       | 2,799  | 212    |
| 80      | 8,364    | 13,940   | 27,880    | 5,540       | 2,829  | 215    |

●「7大疾病保険(返戻金なし型)S」のがん・6大疾病による7大疾病一時金のお受け取り金額は同額のプランです。

●「がん治療特約(返戻金なし型)S」のがん治療給付金月額3万円(がん診断一時金倍率0倍)のプランです。

\*月々お払込みいただく主契約とオプションの合計保険料が800円未満になる場合、お申し込みいただけません。

【2019年4月1日現在】

(単位:円)

| 契約年齢(歳) | 主契約      |          |           | オプション       |        |        |
|---------|----------|----------|-----------|-------------|--------|--------|
|         | 7大疾病保険   |          |           | 7大疾病初回一時金特約 | がん治療特約 | 先進医療特約 |
|         | ①30万円プラン | ②50万円プラン | ③100万円プラン | 50万円        | 3万円    |        |
| 15      | 405*     | 675*     | 1,350     | 415         | 270    | 86     |
| 16      | 417*     | 695*     | 1,390     | 425         | 276    | 86     |
| 17      | 426*     | 710*     | 1,420     | 440         | 282    | 86     |
| 18      | 438*     | 730*     | 1,460     | 455         | 291    | 86     |
| 19      | 450*     | 750*     | 1,500     | 470         | 300    | 86     |
| 20      | 474*     | 790*     | 1,580     | 485         | 306    | 86     |
| 21      | 486*     | 810      | 1,620     | 500         | 315    | 86     |
| 22      | 501*     | 835      | 1,670     | 520         | 324    | 86     |
| 23      | 513*     | 855      | 1,710     | 535         | 336    | 86     |
| 24      | 528*     | 880      | 1,760     | 555         | 345    | 86     |
| 25      | 540*     | 900      | 1,800     | 570         | 354    | 86     |
| 26      | 567*     | 945      | 1,890     | 585         | 366    | 86     |
| 27      | 579*     | 965      | 1,930     | 600         | 375    | 86     |
| 28      | 591*     | 985      | 1,970     | 620         | 387    | 86     |
| 29      | 606*     | 1,010    | 2,020     | 635         | 399    | 86     |
| 30      | 621*     | 1,035    | 2,070     | 655         | 411    | 86     |
| 31      | 648*     | 1,080    | 2,160     | 675         | 426    | 86     |
| 32      | 663*     | 1,105    | 2,210     | 695         | 438    | 86     |
| 33      | 678*     | 1,130    | 2,260     | 715         | 453    | 86     |
| 34      | 708*     | 1,180    | 2,360     | 735         | 468    | 86     |
| 35      | 726*     | 1,210    | 2,420     | 760         | 480    | 86     |
| 36      | 741*     | 1,235    | 2,470     | 780         | 495    | 86     |
| 37      | 771*     | 1,285    | 2,570     | 805         | 510    | 86     |
| 38      | 789*     | 1,315    | 2,630     | 830         | 522    | 86     |
| 39      | 810      | 1,350    | 2,700     | 855         | 534    | 86     |
| 40      | 828      | 1,380    | 2,760     | 880         | 549    | 86     |
| 41      | 861      | 1,435    | 2,870     | 905         | 561    | 86     |
| 42      | 882      | 1,470    | 2,940     | 930         | 573    | 86     |
| 43      | 906      | 1,510    | 3,020     | 960         | 585    | 86     |
| 44      | 942      | 1,570    | 3,140     | 985         | 594    | 86     |
| 45      | 963      | 1,605    | 3,210     | 1,015       | 606    | 86     |
| 46      | 990      | 1,650    | 3,300     | 1,045       | 615    | 86     |
| 47      | 1,026    | 1,710    | 3,420     | 1,080       | 624    | 86     |
| 48      | 1,050    | 1,750    | 3,500     | 1,110       | 633    | 86     |
| 49      | 1,089    | 1,815    | 3,630     | 1,145       | 642    | 86     |

(単位:円)

| 契約年齢(歳) | 主契約      |          |           | オプション       |        |        |
|---------|----------|----------|-----------|-------------|--------|--------|
|         | 7大疾病保険   |          |           | 7大疾病初回一時金特約 | がん治療特約 | 先進医療特約 |
|         | ①30万円プラン | ②50万円プラン | ③100万円プラン | 50万円        | 3万円    |        |
| 50      | 1,116    | 1,860    | 3,720     | 1,175       | 651    | 86     |
| 51      | 1,161    | 1,935    | 3,870     | 1,220       | 666    | 86     |
| 52      | 1,194    | 1,990    | 3,980     | 1,265       | 681    | 86     |
| 53      | 1,242    | 2,070    | 4,140     | 1,310       | 699    | 86     |
| 54      | 1,278    | 2,130    | 4,260     | 1,360       | 714    | 86     |
| 55      | 1,326    | 2,210    | 4,420     | 1,410       | 735    | 86     |
| 56      | 1,377    | 2,295    | 4,590     | 1,465       | 753    | 86     |
| 57      | 1,416    | 2,360    | 4,720     | 1,520       | 774    | 86     |
| 58      | 1,470    | 2,450    | 4,900     | 1,580       | 795    | 86     |
| 59      | 1,524    | 2,540    | 5,080     | 1,640       | 816    | 86     |
| 60      | 1,581    | 2,635    | 5,270     | 1,705       | 837    | 86     |
| 61      | 1,620    | 2,700    | 5,400     | 1,760       | 846    | 86     |
| 62      | 1,671    | 2,785    | 5,570     | 1,820       | 855    | 86     |
| 63      | 1,725    | 2,875    | 5,750     | 1,890       | 864    | 86     |
| 64      | 1,773    | 2,955    | 5,910     | 1,960       | 873    | 86     |
| 65      | 1,839    | 3,065    | 6,130     | 2,040       | 882    | 86     |
| 66      | 1,911    | 3,185    | 6,370     | 2,130       | 888    | 86     |
| 67      | 1,977    | 3,295    | 6,590     | 2,230       | 897    | 86     |
| 68      | 2,061    | 3,435    | 6,870     | 2,335       | 903    | 86     |
| 69      | 2,148    | 3,580    | 7,160     | 2,450       | 909    | 86     |
| 70      | 2,226    | 3,710    | 7,420     | 2,565       | 915    | 86     |
| 71      | 2,316    | 3,860    | 7,720     | 2,690       | 921    | 86     |
| 72      | 2,415    | 4,025    | 8,050     | 2,820       | 924    | 86     |
| 73      | 2,502    | 4,170    | 8,340     | 2,955       | 930    | 86     |
| 74      | 2,604    | 4,340    | 8,680     | 3,085       | 936    | 86     |
| 75      | 2,703    | 4,505    | 9,010     | 3,215       | 942    | 86     |
| 76      | 2,790    | 4,650    | 9,300     | 3,345       | 948    | 86     |
| 77      | 2,886    | 4,810    | 9,620     | 3,470       | 954    | 86     |
| 78      | 2,970    | 4,950    | 9,900     | 3,600       | 957    | 86     |
| 79      | 3,066    | 5,110    | 10,220    | 3,730       | 963    | 86     |
| 80      | 3,162    | 5,270    | 10,540    | 3,855       | 969    | 86     |

- 「7大疾病保険(返戻金なし型)S」のがん・6大疾病による7大疾病一時金のお受け取り金額は同額のプランです。
- 「がん治療特約(返戻金なし型)S」のがん治療給付金月額3万円(がん診断一時金倍率0倍)のプランです。
- \* 月々お払込みいただく主契約とオプションの合計保険料が800円未満になる場合、お申し込みいただけません。

【2019年4月1日現在】



(単位:円)

| 契約年齢(歳) | 主契約      |          |           | オプション       |        |        |
|---------|----------|----------|-----------|-------------|--------|--------|
|         | 7大疾病保険   |          |           | 7大疾病初回一時金特約 | がん治療特約 | 先進医療特約 |
|         | ①30万円プラン | ②50万円プラン | ③100万円プラン | 50万円        | 3万円    |        |
| 15      | 492*     | 820      | 1,640     | 415         | 318    | 97     |
| 16      | 507*     | 845      | 1,690     | 425         | 327    | 98     |
| 17      | 519*     | 865      | 1,730     | 440         | 333    | 98     |
| 18      | 531*     | 885      | 1,770     | 455         | 345    | 98     |
| 19      | 546*     | 910      | 1,820     | 470         | 354    | 99     |
| 20      | 573*     | 955      | 1,910     | 485         | 363    | 99     |
| 21      | 588*     | 980      | 1,960     | 500         | 375    | 100    |
| 22      | 606*     | 1,010    | 2,020     | 520         | 384    | 100    |
| 23      | 633*     | 1,055    | 2,110     | 535         | 399    | 101    |
| 24      | 651*     | 1,085    | 2,170     | 555         | 411    | 101    |
| 25      | 666*     | 1,110    | 2,220     | 570         | 423    | 102    |
| 26      | 696*     | 1,160    | 2,320     | 585         | 438    | 102    |
| 27      | 714*     | 1,190    | 2,380     | 600         | 450    | 103    |
| 28      | 729*     | 1,215    | 2,430     | 620         | 465    | 103    |
| 29      | 747*     | 1,245    | 2,490     | 635         | 480    | 104    |
| 30      | 768*     | 1,280    | 2,560     | 655         | 495    | 104    |
| 31      | 798*     | 1,330    | 2,660     | 675         | 516    | 105    |
| 32      | 819      | 1,365    | 2,730     | 695         | 531    | 106    |
| 33      | 840      | 1,400    | 2,800     | 715         | 552    | 106    |
| 34      | 876      | 1,460    | 2,920     | 735         | 570    | 107    |
| 35      | 900      | 1,500    | 3,000     | 760         | 588    | 108    |
| 36      | 921      | 1,535    | 3,070     | 780         | 606    | 108    |
| 37      | 969      | 1,615    | 3,230     | 805         | 627    | 109    |
| 38      | 996      | 1,660    | 3,320     | 830         | 645    | 110    |
| 39      | 1,023    | 1,705    | 3,410     | 855         | 660    | 110    |
| 40      | 1,047    | 1,745    | 3,490     | 880         | 681    | 111    |
| 41      | 1,089    | 1,815    | 3,630     | 905         | 699    | 112    |
| 42      | 1,119    | 1,865    | 3,730     | 930         | 717    | 113    |
| 43      | 1,152    | 1,920    | 3,840     | 960         | 735    | 114    |
| 44      | 1,197    | 1,995    | 3,990     | 985         | 750    | 114    |
| 45      | 1,239    | 2,065    | 4,130     | 1,015       | 765    | 115    |
| 46      | 1,275    | 2,125    | 4,250     | 1,045       | 780    | 116    |
| 47      | 1,320    | 2,200    | 4,400     | 1,080       | 795    | 117    |
| 48      | 1,356    | 2,260    | 4,520     | 1,110       | 810    | 118    |
| 49      | 1,404    | 2,340    | 4,680     | 1,145       | 822    | 119    |

(単位:円)

| 契約年齢(歳) | 主契約      |          |           | オプション       |        |        |
|---------|----------|----------|-----------|-------------|--------|--------|
|         | 7大疾病保険   |          |           | 7大疾病初回一時金特約 | がん治療特約 | 先進医療特約 |
|         | ①30万円プラン | ②50万円プラン | ③100万円プラン | 50万円        | 3万円    |        |
| 50      | 1,443    | 2,405    | 4,810     | 1,175       | 837    | 120    |
| 51      | 1,512    | 2,520    | 5,040     | 1,220       | 858    | 120    |
| 52      | 1,560    | 2,600    | 5,200     | 1,265       | 882    | 121    |
| 53      | 1,620    | 2,700    | 5,400     | 1,310       | 906    | 122    |
| 54      | 1,671    | 2,785    | 5,570     | 1,360       | 930    | 123    |
| 55      | 1,734    | 2,890    | 5,780     | 1,410       | 960    | 124    |
| 56      | 1,812    | 3,020    | 6,040     | 1,465       | 987    | 125    |
| 57      | 1,869    | 3,115    | 6,230     | 1,520       | 1,017  | 126    |
| 58      | 1,941    | 3,235    | 6,470     | 1,580       | 1,047  | 127    |
| 59      | 2,022    | 3,370    | 6,740     | 1,640       | 1,077  | 129    |
| 60      | 2,100    | 3,500    | 7,000     | 1,705       | 1,107  | 130    |
| 61      | 2,154    | 3,590    | 7,180     | 1,760       | 1,122  | 131    |
| 62      | 2,223    | 3,705    | 7,410     | 1,820       | 1,140  | 132    |
| 63      | 2,310    | 3,850    | 7,700     | 1,890       | 1,155  | 134    |
| 64      | 2,382    | 3,970    | 7,940     | 1,960       | 1,173  | 135    |
| 65      | 2,475    | 4,125    | 8,250     | 2,040       | 1,191  | 137    |
| 66      | 2,592    | 4,320    | 8,640     | 2,130       | 1,206  | 139    |
| 67      | 2,694    | 4,490    | 8,980     | 2,230       | 1,224  | 141    |
| 68      | 2,832    | 4,720    | 9,440     | 2,335       | 1,242  | 144    |
| 69      | 2,961    | 4,935    | 9,870     | 2,450       | 1,260  | 146    |
| 70      | 3,099    | 5,165    | 10,330    | 2,565       | 1,275  | 148    |
| 71      | 3,237    | 5,395    | 10,790    | 2,690       | 1,293  | 151    |
| 72      | 3,399    | 5,665    | 11,330    | 2,820       | 1,308  | 154    |
| 73      | 3,537    | 5,895    | 11,790    | 2,955       | 1,323  | 156    |
| 74      | 3,702    | 6,170    | 12,340    | 3,085       | 1,338  | 159    |
| 75      | 3,846    | 6,410    | 12,820    | 3,215       | 1,350  | 161    |
| 76      | 3,990    | 6,650    | 13,300    | 3,345       | 1,362  | 164    |
| 77      | 4,125    | 6,875    | 13,750    | 3,470       | 1,374  | 166    |
| 78      | 4,248    | 7,080    | 14,160    | 3,600       | 1,380  | 168    |
| 79      | 4,377    | 7,295    | 14,590    | 3,730       | 1,389  | 170    |
| 80      | 4,515    | 7,525    | 15,050    | 3,855       | 1,395  | 172    |

- 「7大疾病保険(返戻金なし型)S」のがん・6大疾病による7大疾病一時金のお受け取り金額は同額のプランです。
- 「がん治療特約(返戻金なし型)S」のがん治療給付金月額3万円(がん診断一時金倍率0倍)のプランです。
- \* 月々お払込みいただく主契約とオプションの合計保険料が800円未満になる場合、お申し込みいただけません。

【2019年4月1日現在】

## ご留意いただきたい事項

### お取り扱い (募集代理店によって異なります)

|               | 7大疾病保険(返戻金なし型)S                                       | 7大疾病初回一時金特約(返戻金なし型)S | がん治療特約(返戻金なし型)S |
|---------------|---|----------------------|-----------------|
| 取扱金額          | 30万円～(10万円単位)   | 20万円～(10万円単位)        | 3万円～10万円(1万円単位) |
| 告知書扱いの最高取扱金額* | 7大疾病基準金額、7大疾病初回一時金額を合計して<br>15～59歳…500万円 60～80歳…300万円 |                      | 10万円            |
| 契約年齢          | 15～80歳  |                      |                 |
| 保険期間・保険料払込期間  | 終身  |                      |                 |
| 保険料払込方法       | クレジットカード扱(月払)、口座振替扱(月払)                               |                      |                 |
| 最低保険料         | 月払:800円 付加特約(オプション)の保険料を含みます                          |                      |                 |

\* 朝日生命の他の保険契約の加入状況等によって、異なるお取り扱いとなる場合があります。

## 保障内容

### 無配当7大疾病保険(返戻金なし型)S

### 無配当7大疾病初回一時金特約(返戻金なし型)S

以下の支払事由に該当したときに、7大疾病一時金・7大疾病初回一時金をお支払いします。

|             | 支払事由                       |  |
|-------------|----------------------------|--|
| <b>がん</b>   | ・がん(上皮内新生物を含みます)と診断確定されたとき |  |
| <b>6大疾病</b> | <b>急性心筋梗塞<br/>拡張型心筋症</b>   | ・急性心筋梗塞・拡張型心筋症で1日以上入院をしたとき<br>・急性心筋梗塞・拡張型心筋症の治療を直接の目的として所定の手術を受けたとき                                |
|             | <b>脳卒中<br/>脳動脈瘤</b>        | ・脳卒中で1日以上入院をしたとき<br>・脳動脈瘤が破裂したとき<br>・脳卒中の治療を直接の目的として所定の手術を受けたとき<br>・脳動脈瘤の治療を直接の目的として所定の手術を受けたとき    |
|             | <b>慢性腎不全</b>               | ・慢性腎不全により永続的な人工透析療法を開始したとき<br>・慢性腎不全の治療を直接の目的として腎移植手術を受けたとき  |
|             | <b>肝硬変</b>                 | ・肝硬変による食道・胃静脈瘤が破裂したとき<br>・肝硬変による食道・胃静脈瘤の治療を直接の目的として所定の手術を受けたとき<br>・肝硬変の治療を直接の目的として肝移植手術を受けたとき      |
|             | <b>糖尿病</b>                 | ・糖尿病による糖尿病性網膜症の治療を直接の目的として所定の手術を初めて受けたとき<br>・糖尿病による糖尿病性壊疽の治療を直接の目的として1手指以上または1足指以上について所定の切断術を受けたとき |
|             | <b>高血圧性疾患</b>              | ・高血圧性疾患による(解離性)大動脈瘤が破裂したとき<br>・高血圧性疾患による(解離性)大動脈瘤の治療を直接の目的として所定の手術を受けたとき                           |

●同時期にがんによる7大疾病一時金の支払事由に複数該当した場合でも、7大疾病一時金を重複してお支払いしません。また同時期に6大疾病による7大疾病一時金の支払事由に複数該当した場合でも、7大疾病一時金を重複してお支払いしません。

●「7大疾病初回一時金特約(返戻金なし型)S」の7大疾病初回一時金の支払いは1回限りです。

### <7大疾病一時金の2回目以降のお支払いについて>

がんによる7大疾病一時金、6大疾病による7大疾病一時金それぞれについて、7大疾病一時金が支払われた「最終の支払事由が該当日からその日を含めて1年を経過した日の翌日」以後、新たに7大疾病一時金の支払事由に該当したときは、新たに該当した支払事由に対する7大疾病一時金をお支払いします。

※拡張型心筋症、人工透析療法の開始、糖尿病性網膜症によるお支払いは1回限りとなります。

※急性心筋梗塞、脳卒中については新たに発病していること、脳動脈瘤、食道・胃静脈瘤、糖尿病性壊疽、大動脈瘤、解離性大動脈瘤については新たに生じていることが必要となります。

※がんによる7大疾病一時金が支払われた「最終の支払事由が該当日からその日を含めて1年を経過した日の翌日」以後、がんの治療を直接の目的とする入院を開始したときは、その日にがんと診断確定されたものとして取り扱います。

※がんによる7大疾病一時金が支払われた「最終の支払事由が該当日からその日を含めて1年を経過した日の翌日」にがんの治療を直接の目的とする継続入院中のときは、その日にがんと診断確定されたものとして取り扱います。

※6大疾病による7大疾病一時金が支払われた「最終の支払事由が該当日からその日を含めて1年を経過した日の翌日」に拡張型心筋症、新たに発病した急性心筋梗塞または脳卒中の治療を直接の目的とする継続入院中のときは、その日に拡張型心筋症、急性心筋梗塞または脳卒中の治療を直接の目的とする新たな入院を開始したものとして取り扱います。

### 無配当先進医療特約(返戻金なし型)S

|                | 支払事由               | 支払金額           | 支払限度                     |
|----------------|--------------------|----------------|--------------------------|
| <b>先進医療給付金</b> | 所定の先進医療による療養を受けたとき | 先進医療にかかる技術料と同額 | 1回の療養:450万円 / 通算:2,000万円 |
| <b>先進医療見舞金</b> |                    | 先進医療給付金の10%相当額 | 1回の療養:45万円 / 通算:200万円    |

- 支払事由に該当する先進医療は、療養を受けた時点において、厚生労働大臣が定める先進医療で、先進医療ごとに厚生労働大臣が定める施設基準に適合する医療機関で行われるものをいいます。ただし、厚生労働大臣が定める施設基準において、歯科(歯科、歯科口腔外科、矯正歯科、小児歯科)のみで実施することが定められている先進医療は対象外となります。なお、厚生労働大臣が定める先進医療は随時見直しされます。
- 同一の先進医療による療養を複数回にわたって一連の療養として受けたとき、その療養を1回の療養とみなします。この場合、一連の療養を最初に受けた日にその療養を受けたものとみなして取り扱います。

### 無配当がん治療特約(返戻金なし型)S

|                | 支払事由  | 支払金額  | 支払限度     |
|----------------|---|---|----------|
| <b>がん治療給付金</b> | がんの治療を目的とする以下の治療を受けたとき<br>・1日以上入院<br>・手術<br>・放射線治療<br>・抗がん剤治療 | がん治療給付金が支払われる治療を受けた日の属する月ごとにがん治療給付金月額×給付倍率* | 通算:1.20倍 |

\* 1日以上入院・手術・放射線治療・抗がん剤治療(ホルモン療法)のとき0.5倍、抗がん剤治療(ホルモン療法以外)のとき1.0倍

- がん治療給付金の支払事由に該当する治療を同じ月に複数回または複数月分受けた場合でも、その治療のうち、最も高い給付倍率が適用される金額を上限として、がん治療給付金をお支払いします。
- がん治療給付金の支払対象となる手術・放射線治療には所定の要件があります。
- がん治療給付金の支払事由に該当する手術が、一連の治療過程に連続して受けた場合でも手術料が1回のみ算定される手術のときは、最初の手術日のみを支払対象となる手術日とします。
- がん治療給付金の支払事由に該当する放射線治療が、一連の治療過程に連続して受けた場合でも放射線治療料が1回のみ算定される放射線治療のときは、放射線治療開始日のみを支払対象となる放射線治療日とします。
- がん治療給付金の支払対象となる抗がん剤治療は、世界保健機関(WHO)の解剖治療化学分類法による医薬品分類のうち、「抗悪性腫瘍薬」「内分泌療法(ホルモン療法)」などに該当し、公的医療保険制度の対象となるがんの治療を目的とした所定の抗がん剤(ホルモン剤を含む)の投与または処方を行います。

### 保険料払込免除特則

- 「保険料払込免除特則」を適用することで、悪性新生物(上皮内新生物を含みません)と診断確定、または6大疾病で所定の状態の場合、以後の保険料の払込みが免除となります。

|                              | 保険料の払込免除事由  |
|------------------------------|---|
| <b>悪性新生物による<br/>保険料の払込免除</b> | 悪性新生物(上皮内新生物を含みません)と診断確定されたとき                                   |
| <b>6大疾病による<br/>保険料の払込免除</b>  | 7大疾病一時金の急性心筋梗塞または拡張型心筋症、脳卒中または脳動脈瘤、慢性腎不全、肝硬変、糖尿病、高血圧性疾患の支払事由と同様 |

- 「保険料払込免除特則」の適用・非適用にかかわらず、ご契約後、保険料払込期間中に、疾病または傷害により所定の高度障害状態になったときや、傷害により所定の身体障害の状態になったときは、以後の保険料の払込みが免除となります。

### その他

- 「7大疾病保険(返戻金なし型)S」には、返戻金はありません。
- ご契約後の給付金等の中途付加・増額、保険料払込免除特則の取消・適用は取り扱いません。
- 法令改正等による公的医療保険制度等の改正や医療技術または医療環境の変化が、支払事由に影響を及ぼす場合には、朝日生命は主務官庁の認可を得て、将来に向かって支払事由を変更することがあります。



「7大疾病保険(返戻金なし型)S」「7大疾病初回一時金特約(返戻金なし型)S」「がん治療特約(返戻金なし型)S」「保険料払込免除特則」の**がんを原因とする保障の責任開始の時は、保険期間開始の日からその日を含めて90日を経過した日の翌日**となります。がんを原因とする保障の責任開始の時より前にがんと診断確定されていた場合には、「7大疾病保険(返戻金なし型)S」(付加特約を含みます)は無効となり、給付金等はお支払いしません。また、保険料の払込みも免除しません。

## ■ 保険料お払込みの猶予期間と消滅について

- 保険料は払込期月中に口座振替等の方法により朝日生命にお払込みください。払込期月中にお払込みがない場合、払込期月の翌1日からその日を含めて3か月目の末日までを保険料お払込みの猶予期間とします。
- お払込みがないまま猶予期間が経過しますと、ご契約は消滅となり、効力がなくなります。その場合、消滅したご契約を元に戻すことはできません(ご契約の復活のお取り扱いはありません)。

# ご契約にあたって

## 保険料のお払込みについて

### クレジットカード扱(月払)契約の例

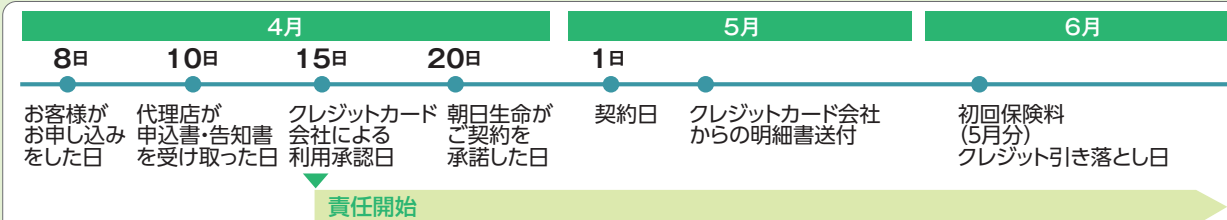

※クレジットカード会社のスケジュールによっては、保険料の引き落としが翌月にずれ込み、2か月分同時に引き落としとなる場合があります。

### 口座振替扱(月払)契約の例

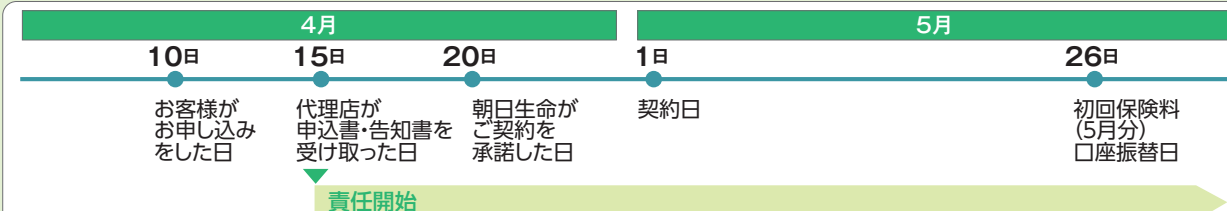

※保険料口座振替日は、毎月26日(一部の金融機関では27日)となります(金融機関休業日のときは、翌営業日となります)。  
※振替日に振り替えができなかったときは、翌月の振替日が猶予期間内の場合、未収の保険料とともに振り替えます。

## 給付金のお受け取りをもっと簡単!便利!に 給付金スマイルサポート

| 給付金の種類              | サービス概要   | 取扱要件  |
|---------------------|--|---|
| がん治療給付金<br>(抗がん剤治療) | 朝日生命所定の診断書(証明書)に代えて、「抗がん剤治療状況報告書」と抗がん剤を投与・処方されたことの記載がある「診療明細書」等の写しおよび「医療費(診療費)の領収書」の写しを提出いただくことで、抗がん剤治療によるがん治療給付金をお受け取りいただけます。 | ●抗がん剤によるがん治療給付金のお受け取り後、その2回目以降のご請求に限りです。  |
| 先進医療給付金<br>先進医療見舞金  | 病院が発行する「領収書」に代えて、先進医療の費用がわかる「請求書類」を提出いただくことで先進医療給付金・先進医療見舞金をお受け取りいただけます。   | ●先進医療を受療する前にお申し出いただくことで、事前に必要書類等をご案内(郵送)いたします。<br>●病気によって生じた支払事由について、ご契約後2年を経過している場合に、当サービスをお取り扱いいたします。 |

●その他の必要書類を提出いただく場合があります。  
●サービスの内容は予告なく中止、変更する場合がありますのであらかじめご了承ください。

## ご加入後も安心していただけます。 ご高齢のお客様専用ダイヤル

ご加入後、ご不明な点が生じたときなどはお気軽にご相談ください。コミュニケーターに直接つながり、**ゆっくり丁寧に**に対応いたします。

### ご高齢のお客様専用ダイヤル

0120-360-568

受付時間 月曜日～金曜日 9:00～17:00  
土曜日 9:00～12:00、13:00～17:00  
(但し、祝日、年末年始を除く)

通話料  
無料

例えば、このようなときにご相談ください。

給付金の請求書を送ってもらったけど書き方が分からない

入院することになったけど、保障内容はどうなっていたかな?

- お問い合わせの際には、「ご契約締結に関する書面(保険証券)」のご契約記号番号、保険契約者と被保険者のお名前およびご住所をお知らせください。
- ご高齢のお客様専用ダイヤル以外のフリーダイヤル(0120-360-567)もございます。

### [募集代理店]

以下に記載が無い場合は、封筒に記載の「募集代理店」欄をご覧ください。

### [引受保険会社]

**朝日生命保険相互会社**

ホームページアドレス / <https://www.asahi-life.co.jp>

0120-360-567

受付時間：月曜日～金曜日 / 9:00～17:00  
土曜日 / 9:00～12:00、13:00～17:00  
(但し、祝日、年末年始を除く)

©朝日A-30-214(31.2.5)代事(200610)(2020.10)OT